MINAS ao NORTE

Norte de Minas Gerais | Norte de Minas Gerais - quarta-feira, 26 de abril de 2023 | minasaonortemg@gmail.com

MANCHETE DO DIA *"A Maria prefere cachorros, já a Patrícia Coelho"*

DESCANSO EM PORTO – O coleguinha e criador Arthur Amorim Júnior & Mah, com Bernardo, aproveitaram o feriadão de Tiradentes para repor as energias, no paraíso dos figueirenses, em terras baianas, Porto Seguro. Nem a chuva atrapalhou, fez sol deu praia

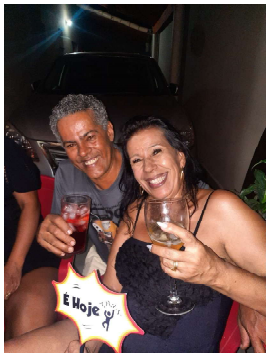

NIVER DE ELTON – O mano Elton Amaorim soprou velinhas e comemorou o niver com seu love Jane, recepcionando the friends and parentes

NIVER - A amiga LUCIELLE VIEIRA troca de idade e inaugura nova idade nesta quarta-feira 26/04). Feliz aniversário, parabéns e longa vida!

BAIÃO DE DOIS DO KAROBA – Na última edição desta festa vespertina, a Xeretinha FHD – Full High Definiction registrou a presença deste quarteto formado pelo senador Carlos Viana, o empresário Kiko Canela & Patrícia, e o deputado Arlen Santiago

ABRAÇOS & ANIVERSARIANTES

NA COLUNA desta quarta-feira (26/04), abraços para o(a)s aniversariantes: Pedro Almeida Souza, Jaciele Cristina, Flor Teixeira, Antonio Henrique, André Gobira, Robson Danilo Fer-reira, Ana Dias da Rocha, Ruy Borém, Stenio Aguiar, Camila Guimarães and Diogo Nogueira. Feliz aniversário a todo(a)s, parabéns e longa vida! Por hoje é só! Quinta-feira tem mai. Bye!

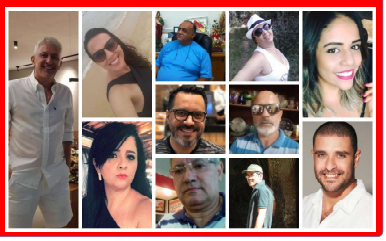

PEREGRINO

DE saber que a data de 25 de abril é dedicado ao Dia do Amor. Belezura bacana!

DAS figurinhas que gritam na chatura com as suas manias feias de "pidonas" Ô nojo

SÍNDROME DE ABELHA – Sai da reta loiô que lá vai cocô! E aquela fulaninha que grita na antipatia, convive com a síndrome da Abelha: pensa que é rainha, mas é só um inseto. Curuzes, taca Detefon nesse bicho escroto!

MUNDO A SUA VOLTA – Cruz mastruz quem sair por último apaga a luz! Mandei uma real para aquele dublê de jornalista: Aqui, "fio feio", se você está achando que o mundo gira a sua volta, vá ao médico, viu?, pode ser labirintite. Humpft!

EGO & PAVÃO – Pipiti pipiti pow! Meninas eu vi! Pois é, aquela doninha tem que cuidar imediante do seu ego. Fia, o pavão de hoje pode ser o espanhador de amanhã. Portanto…

BLÁ blá abobrístico feito dia desses ai, pela minha confidente fiel Genoveva Maluquete e que merece registro: *"Karobinha, falei para minha sogrona que se eu gostasse de mi mi mi eu comprava um gato."* Miauuuu!

CERTAS SISSIS – Me amarrota que eu tô passado! Não suporto está numa roda de colegas e ter que ouvir certos comentários daquelas figurinhas carimbadíssimas, as "Sissis" (by se sentindo). Pois é, tem muita testa oleosa achando que é mente brilhante. Vai indo, viu?!

SER IRÔNICO – Eu não quero nem saber quem pintou o sete, eu quero é o resto da tinta! People, sabe do que este colunista brega, chique, cultural, caliente e etecetera e tal adora? A ironia! Ela me impede de jogar um tijolo na pessoa. Saída pela esquerda!

DEVOLVER A MÁSCARA – Arriba cholita! Karobanos e karobanas de plantão, o Peregras anda tão zen e tão gentil ultimamente, que quando vejo a máscara de de alguém cair, eu pego e devolvo. E vamos que vamos!

EU VOU NO BAIÃO DE DOIS DO KAROBA

DARDIANE DIAS & TONINHO NEVES, casal ESTRELINHA DOURADA que sempre acontece no nosso BAIÃO DE DOIS DO KAROBA, prometendo repeteco na próxima edição. Very Chique!

GATA DO DIA

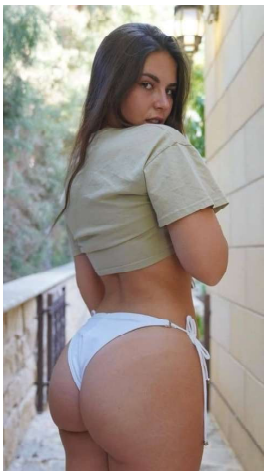

Para provocar the karobanos de plantão, a lindona, sensualíssima e provocante MARCELA ALVES

DIVÃ DO KAROBA

Na seção desta quarta-feira, o Peregras apresenta alguns pensamentos gordicios. Confira:

-Se você come e ninguém vê, a comida não tem calorias. Sem provas não há crime.

-Se você tomar um refrigerante diet junto com uma barra de chocolate, as calorias da barra são canceladas pelo refrigerante.

-Se você comer de olhos vendados, pode engordar o quanto quiser que nunca vai ter um enfarte: O que os olhos não vêem o coração, não sente.

-Ande só com gente gorda e procure engordar todo mundo a sua volta. Assim, você parecerá mais magro.

-Comida de cinema, como pipoca, supra-sumo, jujuba e MM, não é considerado como comida e vai pra categoria cultura.

-Biscoito quebrado tem menos caloria, pode comer à vontade.

-Quando você lambe uma colher de doce, as calorias não podem ser contadas, porque por justiça, elas pertencem ao prato e não à você.

-Comida gelada, como sorvete, não pode ser considerada calórica, porque caloria é medida de calor e sorvete nunca é quente.

-É um mito que verdura emagrece. Elefante é herbívoro.

-Não fique chateado se você passar a vida gordo. Você terá toda a eternidade pra ser só osso!

- Você tem sal?
- Não!
- Você tem sal?
- Já disse que não. Se você perguntar de novo eu te dou um tiro.
- Você tem uma arma?
- Não!
- E sal?

GRAN FINALE

"As crises não afastam os amigos. Apenas selecionam."

IMPACTO **"Esperar o tempo de Deus não é difícil, difícil é sofre as consequências da pressa"**