# MINAS ao NORTE

Norte de Minas Gerais | quinta-feira, 27 de abril de 2023 | minasaonortemg@gmail.com

**MANCHETE DO DIA:** ***"Homem que roubou o calendário pegou 12 meses"***

*VISITA A ASCOM DA CÂMARA – A coleguinha Rhayne, assessora de comunicação da prefeitura de Ubaí, em visita a Ascom/Câmara, numa pose com Gissele Niza and Arthur Amorim Júnior*

## EU VOU NO BAIÃO DE DOIS DO KAROBA

*O casal CRISTINA SANTOS & VICENTE MOTA sempre marca presença na festa vespertina e gastronômica do Peregras. Na 17ª edição do BAIÃO DE DOIS DO KAROBA, deste ano, o casal é promete acontecer mais uma vez. Içá!*

**Dois amigos estão conversando, e um deles diz:**
**- Minha namorada me trata como Deus.**
**- O que ela faz?**
**- Ela ignora a minha existência e só fala comigo quando precisa de alguma coisa.**

*#TBT FESTA DA IMPRENSA – Quinteto alto-astral de coleguinhas da imprensa figueirense: Serginho Souto, Denarte D'avila, Flavinho Medeiros, Du Novais, and Arthur Amorim Júnior*

**BAIÃO DE DOIS DO KAROBA – Trio formado por Raquel Chaves, Candinho, and Brexó promete acontecer novamente em grande style no 17º BAIÃO DE DOIS DO KAROBA. Very chique!**

## PEREGRINO

**DAS pessoas que estão sempre de bem com a vida e com as pessoas!**

**DAQUELAS pessoas chatas, fuxiquentas e invejosas. Ô antipatia!**

**CASTELO DESMORONANDO – Pipiti pipit pow! Tenho conferido o castelinho de certa figurinha desmoronando. Sabe por que? Porque se achava espertalhão e considerava os outros burros e que Deus era cego. Para não ser cobrado pela inefável Lei do retorno, a dica do Peregras de guerra é a seguinte, antes de ser um bom profissional, seja um ser humano admirável. E vamos que vamos!**

**MARCAR ENCONTRO** – Eu não quero nem saber quem pintou o sete, eu quero é o resto da tinta! Dia desses ai, mandei um recadito para aquele dublê de jornalista que adora falar da minha vida: "fio", vamos marcar uma night dessas ai, para gente sair e você falar mal de mim na minha frente". Simples assim!

**TELEFONE COM FIO - Fico aqui a pensar com os meus botões, principalmente quando vejo numa reunião, cada pessoa mexendo no seu celular, na época em que o telefone estava amarrado a um fio, as pessoas eram mais livres. É ou não é? Éééééééé...**

**BLÁ** blá abobrístico feito dia desses ai, pelo meu confidente fiel Mister X e que merece registro: "*Karoba, tenho uma dúvida jurídica: furtar um político no Brasil, é considerado roubo ou reembolso?* Tcham!

**PESSOAS & LIVROS – Sim sim salabim! Na peregrinação jornalística eu cheguei a conclusão que as pessoas são como livros... Algumas te enganam pela capa e outras te surpreendem pelo conteúdo. #ficadica**

**CAUSA PRÓPRIA** - Por falar nisso, conselho deste colunista brega, chique, cultural, caliente e etecetera e tal para the karobanos and karobanas de plantão: se você não gosta de certas criaturas, guarde isso para você. Não sai recrutando pessoas para apoiarem a sua causa. Portanto...

**EFEITOS DA EDUCAÇÃO – Santa falta de educação, Batman! People, na minha caminhada karobana por quase seis décadas de existência, aprendi que a educação ruim gera bons telespectadores, péssimos eleitos e muitos candidatos. Saída pela esquerda!**

## ABRAÇOS & ANIVERSARIANTES

**NA COLUNA desta quinta-feira (27/04), abraços para o (a)s aniversariantes: Eudes Tharley Antunes, Danianny Cunha, Paula Dá Tapioca, Ingrid Emanuelly, Maria Teresa Mendes Silva, Djalma Santos, Alberto Mourao, Ana Rosa, Katia Maria Dos Santos, Regi Ferreira, Paulinha Oliveira, Glorinha Mameluque, Amanda Rocha, and Jessica Alba. Feliz aniversário a todo(a)s, parabéns e longa vida! Por hoje é só. Sexta-feira tem mais. Bye!**

## GATA DO DIA

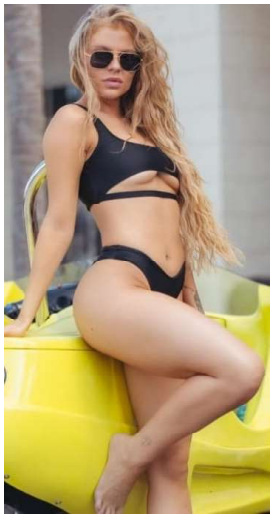

*A exuberante e mui sensual EMANUELLE PORTO.*

## GRAN FINALE

**"Se, em sua defesa, você precisa dar explicações demais, acredite , quem te julga já te condenou."**

**IMPACTO: "Às vezes, Deus te leva pelo caminho mais longo, não para te punir, mas sim para te preparar."**