MINAS ao NORTE

Norte de Minas Gerais | Norte de Minas Gerais - segunda-feira, 8 de maio de 2023 | minasaonortemg@gmail.com

JANE RECEBE OS AMIGOS PARA COMEMORAR O SEU NIVER

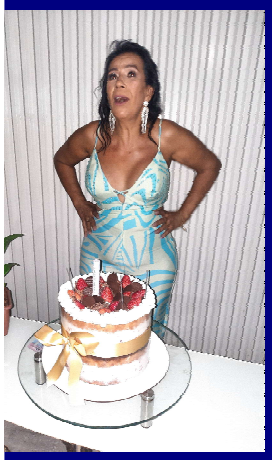

Happy birthday to you... Com muito bom humor, alto astral, gente bonita, boa música e ambiente acolhedor, Janice Viviane, Jane (by Fashion) recebeu the friends and parentes, os teens, bens e tais na night de sábado (06) para comemorar o seu aniversário natalício.
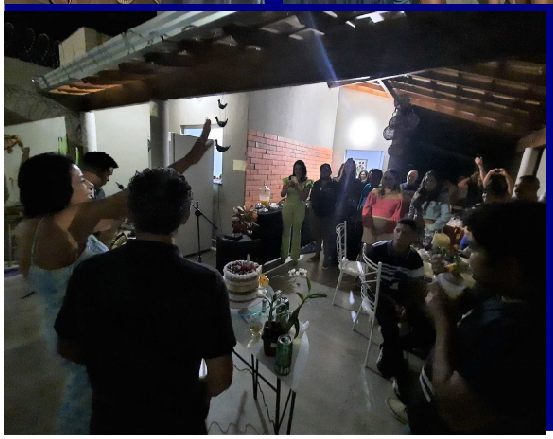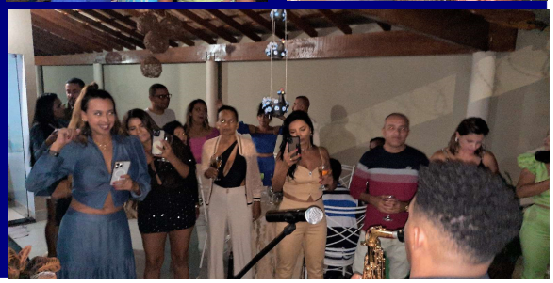
Quem tem amigo(a)s, tem tudo e Jane pode afirmar isso, devido o carinho que recebeu da legião de pessoas que foram ali, em sua residência, felicitá-la, e porque não dizer, confraternizar e curtir uma noitada animada com todos os ingredientes que um aniversário pede. Como não poderia deixar de ser, a aniversariante foi mimada pelos convidados com muitos presentes. Na programação da aniversariante ainda aconteceu shows com Janderson, and Will & Banda Two W. O buffet ficou a cargo de Marluce que preparou um menu diversificado e farto. Jane, feliz aniversário, parabéns e longa vida!! Confira alguns momentos registrados por este colunista brega, chique, cultural, caliente, cultural e etecetera e tal com a sua Xeretinha FHD – Full High Definiction: