IMPACTO *"A felicidade que você tanto procura, o amor que você tanto espera, a felicidade desejada, só Deus pode te dar."*

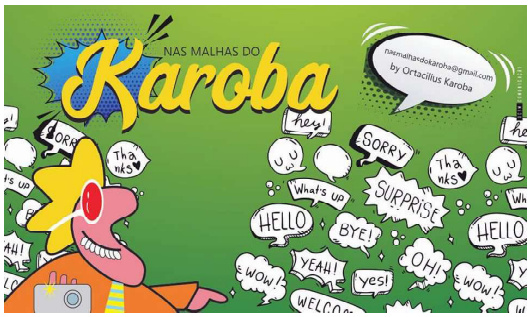

MANCHETE DO DIA ***"Eu vim do barranco. O Luciano do Valle"***

CÉUS DE FITAS – O casal Mah & Arthur Amorim Júnior ladeando o presidente da Escola de Samba de Niterói, Hugo Júnior e o carnavalesco Thiago Martins

PEREGRINO

DO sucesso maiúsculo do Cintecs, com a participação de representantes de várias cidades da região.

DAS quedas nos repasses do FPM para os municípios e que estão prejudicando as administrações municipais!

EU VOU AO BAIÃO DE DOIS DO KAROBA

O casal amigo VÂNIA & HÉLIO fagundes é presença marcante no nosso evento gastronômico, musical, cultural e eteceterea e tal. O Peregras espera repeteco do casal na 17ª edição do BAIÃO DE DOIS DO KAROBA. Topíssimo!

HOROSKAROBA

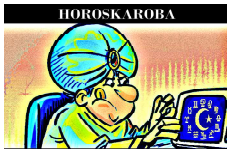

ARIES - Sempre vai ter alguém que se diz seu amigo, mas quando você mais precisar lhe dará as costas.

TOURO - Quem nasceu pra Chapeuzinho jamais será Lobo Mau

GÊMEOS - Seu nível de convencimento está em 90%, ao atingir 100% sua moral será reduzida!

CÂNCER - Um recado pra quem fala de você pelas costas: Vocês vão pro inferno de cabeça pra baixo no tobogã.

LEÃO - Às vezes a melhor solução é ignorar.

VIRGEM - Não gosta de você, entre na fila!

LIBRA - Todos que queriam te ver por baixo hoje tem que usar escada.

ESCORPIÃO - A inveja vai e volta, mas você não!

SAGITÁRIO - A falsidade é a transparência da falta de originalidade.

CAPRICÓRNIO - A beleza que você enxerga é só um rostinho maquiado.

AQUÁRIO - Se você não sabe fazer, então não atrapalhe!

PEIXES - A vida é uma só, não perca o tempo vivendo a vida dos outros.

ENCONTRANDO AMIGOS – O destacado e competente médico Robson França em pose com o amigo Arthur Amorim Júnior

TEIAS & COSTURAS

by Octacilius KAROBA

VISITA SEM NOÇÃO – Cruz mastruz quem sair por último apaga a luz! People, nas minhas vivências karobanas por quase seis décadas aprendi uma coisa, com aquela visita sem noção não adianta fazer caras e bocas. O trucão da galinha azul é dizer que tem compromisso. Sai junto, dá a volta no quarteirão e volta livre para casa. Simples assim!

CORTES - Na verdade, tenho percebido milhares se esforçando pra evitar glúten, lactose, açúcar e gordura trans, mas não vejo ninguém decidido a cortar fofoca da vida alheia. É ou não é? Ééé...

OSTENTAÇÃO – Nas minhas visitas a certos ambientes da high, med e baich society, pude notar que nesse mundo de ostentação, tem gente que passa fome para ter os melhores talheres. Eu, hein?!

BLÁ blá blá abobrístico feito dia desses ai, pela minha confidente de alcova, a gostosona da Nilza e que merece registro: "*Karobinha, hoje eu estou igual dipirona, ou me engole ou continue passando mal*". Toim!

PHOTOSHOP – Parem o mundo e chamem a Mulher Hulk! People, Sandrelina Baforosa (by nome fictício) que só usa os produtos da Helena Frankstein, edita tanto as fotos, que tem dia que tá verde, outro dia azul, outro rosa, outro branca demais… Quer saber, comecei a desconfiar se é uma mulher ou uma mutante do X-Men. Saída pela esquerda!

CHATO & INFERNO – Sai da reta loiô que lá vai cocô! Tem umas criaturinhas marrozinhas, na Princesinha do Norte que são tão chatos que se você mandá-los pro inferno, pode ter certeza que o capeta vai mudar de endereço para não recebê-los. Creindiospai!

CORRENTES – Santas correntes, Batman! Genteim, não adianta falar e postar nas redes sociais, afirmando que não gosto de receber mensagens/correntes. Pior de tudo é que as pessoas que enviam são sempre os mesmos coleguinhas. Ô nojo!

#TBT BAIÃO DE DOIS DO KAROBA – Encontro deamigos na nossa promoção vespertina; Ivani Pereira, Célia Caldeira, Neidinha Oliveira, Mineirinho, Joôa Jorge and Dener Kroger

No fórum, o juiz indaga o réu:
- O senhor está sendo acusado de quê?
- Estou sendo acusado porque resolvi fazer compras de Natal antes do tempo certo.
- Como assim? Isso não é crime! O quão antes você tava fazendo as compras?
- Antes das lojas abrirem.

FOTORISO

CHARGE DO DIA

ABRAÇOS & ANIVERSARIANTES

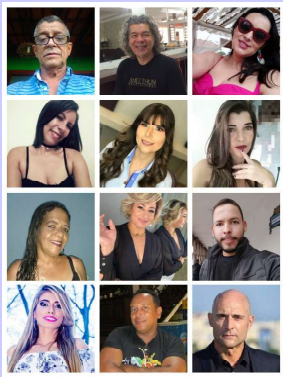

NA COLUNA desta quarta-feira (30/08), abraços para o(a)s aniversariantes: Ronaldo Fialho, Claudio Santos, Virginia Virginia, Simone Martins, Karine Gomes, Jaciara Pires, Selma Silva, Claudecia Ramos Fonseca Sousa, Vlader Teixeira, Micaelly Pinheiro, Geraldo Pinto de Oliveira, and Mark Strong. Feliz aniversário, parabéns e longa vida! Por hoje é só! Quinta-feira tem mais. Bye!

CIMAMS NO CINTECS – Em night concorrida no Cintecs, um click na turma do Cimams: Ailton Queiroz, Erika Morais, Brenda Cordeiro and Thiago Maia

GRAN FINALE

"Encare o trabalho como a sua chance de fazer algo pelo mundo. Dê o seu melhor."