



Minas em Sociedade

JOÃO JORGE COLUNISTA

QUEM PODERÁ CAIR NO PALÁCIO DA CULA MANGABEIRA EM 2026? GUILHERME GUIMARÃES MEXERÁ NO TIME?

EM POLÍTICA manda quem pode, obedece quem tem juízo. Em 2026, no primeiro semestre, a grande aposta nos bastidores da política da terrinha de JJ é a de que o atual prefeito, Guilherme Guimarães, após um balanço crítico deste primeiro ano à frente da Prefeitura, poderá, no primeiro semestre, mexer no time do seu primeiro escalão no Palácio da Cula Mangabeira. Além da dança das cadeiras, pois o prefeito Guilherme Guimarães, segundo informações, não estaria satisfeito com alguns secretários, também mexeria no segundo escalão, não descartando remover alguns secretários para outras pastas. Setores críticos da administração atual, que não funcionaram bem em 2025, estão com os dias contados. E não é puxada de tapete, mas a necessidade de um espírito de renovação na gestão. Podem anotar: alguns vereadores, e principalmente a população, estão reivindicando as mudanças. Já está na hora de Guilherme Guimarães se mostrar um prefeito de atitude. Quem viver, verá... Os ventos da mudança sopram forte ao redor do velho Palácio da Cula.

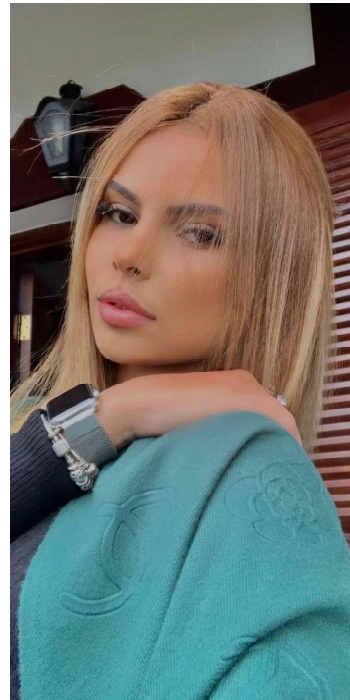

A BELA e exuberante Malu, namorada do empresário vitorioso do poder jovem Italo Rosa, é a nossa musa desta sexta-feira. Aplausos!



VIPS QUE brilharam em Destaques de Todos os Tempos: um dos maiores vereadores da história do Legislativo e que também fez história no Procon, Deosvaldo Santos Pena, e as estrelas de primeira grandeza, Kelly Castro (competente secretária executiva da Sociedade Rural), Eloisa Salange (44 anos de serviços prestados ao Legislativo) e a bela e charmosa educadora Jakeline Silva, grande nome regional da educação de Botumirim. Ambas irmãs vitoriosas.

PICARETAGEM

É IMPRESSIONANTE o número de entrega de prêmios em barzinhos, com honrarias estranhas anunciadas como festas, sem terem sequer uma banda, um traje, uma decoração. E o pior é que ainda há quem se deslumbrasse com este tipo de promoção, pagando mesas ou convites vultuosos para frequentarem estas noites de horrores, que só duram duas horas e sem atrativos. De leve...



NO CIRCUITO cultural: a estrela Rita Maluf e seu esposo, Manjud Maluf, em grande estilo no badaladíssimo lançamento do livro "A Faixa de Gaza", de autoria de Waldeley Coelho, sempre brilhando com sua beleza e inteligência.



NO CONCORRIDO lançamento da nova programação da InterTV Grande Minas: com este colunista, o consagrado diretor e jornalista CÂCIO XAVIER, o competente diretor da Secretaria de Serviços Urbanos, Luciano Oliveira, e a profissional brilhante da cultura, Silvana Mameluque.



O VEREADOR com mais mandatos no Norte de Minas, Marcos Nem, grande líder do prefeito Guilherme Guimarães, sempre inteligente, habilidoso no jogo do poder



A GRANDE liderança feminina e atuante presidente da Feirinha São José, Rita Cristina

AS QUENTES DE JJ

PREFEITO SOLITÁRIO

NÃO PODEMOS jamais subestimar ninguém, principalmente na política. Todavia, a presença do prefeito da capital do Norte do Estado, Guilherme Guimarães, circulando sozinho em alguns eventos, tem chamado a atenção. Sou do tempo em que o staff morria abraçado ao seu líder maior. Observem que há muitos acomodados no staff que não estão nem aí para este detalhe. Mas um prefeito participativo, que gosta de festas e eventos, tem que chegar chegando, ter uma linha de frente para ele brilhar. Não é blindagem, é luz sobre ele. Mas a frieza neste quesito realça um certo desprestígio. Mesmo ainda não tendo os maiores índices de aprovação, a administração mostra trabalho e pode reagir. Afinal, ainda há tempo de virar o jogo. E não é uma turma de puxa-sacos, mas assessores vibrantes, energizados, contagiantes.

PRIMEIRA-DAMA

ALÉM DA falta de aliados ao seu lado, nem sempre o prefeito Guilherme Guimarães conta com a presença da elegante e encantadora primeira-dama Euna Oliveira, uma mulher inigualável e simples, mas que, acredito, pelos seus compromissos de trabalho, não apareça sempre com ele. Ele precisa de alguém como

o histórico prefeito Humberto Souto tinha: José Gonzaga Pereira, que abria alas para o maior gestor de todos os tempos passar.

OS VAMPIROS DO PODER

NÃO ESTOU vitimizando o prefeito Guilherme Guimarães para defendê-lo, mas ele foi vampirizado por alguns ex-ruizistas que caíram de paraquedas em sua campanha, traíram Ruy Muniz e abocanharam cargos sem merecimento em sua gestão. E sem deixar de citar os "bruxos" que o apedrejaram em campanha e, na última hora, pularam. Posteriormente, usando do prestígio de outros deputados, empregaram vários membros de sua família no staff, fazendo com que ele deixasse de fora muitos que o apoiaram de verdade.

CADERNO DE NATAL

A **GRANDE** profissional do departamento comercial do mais lido, Zélia, em ritmo acelerado na produção do famoso e tradicional Caderno de Natal do Jornal de Notícias. Este caderno circulará em grande estilo, com tiragem expressiva, na edição especial do maior jornal

impresso do interior. Aplausos!

PLANTÃO JJ

NOS DIAS em que não tivermos colunas aqui no mais lido, à exceção de quarta e sexta, vocês poderão conferir grandes reportagens jornalísticas variadas, assinadas pelo titular desta coluna. O Plantão JJ estreia neste sábado. Promete!

PODER FEMININO EM MIRABELA

APÓS 35 anos, a cidade de Mirabela volta a ter uma mulher na presidência do Legislativo. A bela enfermeira Charlene do Muquém (Avante), no seu segundo mandato, foi eleita na última terça (02/12) para presidir a Casa Legislativa na terra da carne de sol. Parabéns!

BRIGA BOA NA TV

POR ESSA a Globo não esperava. A novela "Dona Beja", com exibição no streaming após o Carnaval, estreará em março na Band. A estrela global Grazi Massafera será a protagonista da nova versão da feiticeira de Araxá. No ar atualmente em "Três Graças", Grazi gravou a trama com grande elenco há dois anos, em canal fechado.

